

¿Cómo tramitar mi eTA?





Índice

1. ¿Qué es la eTA?
2. ¿Cómo puedo solicitar una eTA?
3. Guía paso a paso para tramitar la eTA
4. Aprobación de mi eTA



1. ¿Qué es la eTA?

Es una autorización electrónica de viaje (eTA por sus siglas en inglés) requerida para la entrada a los ciudadanos extranjeros que viajan a Canadá por vía aérea.

La eTA se vincula electrónicamente al pasaporte ingresado y es válida máximo por cinco años o hasta que expire el pasaporte.

Toma en cuenta que si llegarás a extraviar tu pasaporte y realizas el trámite para uno nuevo, necesitarás solicitar una nueva eTA.

2. ¿Cómo puedo solicitar una eTA para viajar a Canadá?

Los ciudadanos mexicanos que deseen visitar Canadá deben obtener la autorización electrónica de viaje eTA para poder entrar en el país.

La información proporcionada debe coincidir con la de tu pasaporte, de lo contrario, tu solicitud podría verse demorada o incluso rechazada. Tramitar la eTA es un proceso sencillo pero que requiere de atención para evitar errores.

La mayoría de las solicitudes se procesan en pocos minutos, sin embargo, en algunos casos puede que se tenga que presentar documentos adicionales y esto demore la aprobación de la solicitud.

Para poder tramitar la eTA con éxito, debes contar con tu pasaporte vigente, dirección de correo electrónico y un método de pago (tarjeta de débito o crédito), el costo de la solicitud es de \$7 dólares canadienses.

Los menores de edad también necesitan una autorización eTA para viajar a Canadá, el formulario en línea puede ser completado por el padre, madre o tutor. Los pasos para obtener una eTA para menores de edad son los mismos.





3. Guía paso a paso para tramitar la eTA

Debes considerar que una vez que se empieza a completar la solicitud de la eTA no se puede guardar la información para después continuar con su llenado. Por otro lado, sólo se puede realizar la solicitud y pagar por una persona a la vez. Es decir, cada persona debe completar la eTA de forma individual, incluidos los menores de edad.

Pasos para la solicitud de la autorización eTA para Canadá:

1. Llenar el formulario de eTA en línea con el pasaporte vigente.

Liga: <https://www.canada.ca/en/immigration-refugees-citizenship/services/visit-canada/eta/apply-es.html>

2. Pagar \$7 dólares canadienses por la realización del trámite.

3. Si tu trámite fue exitoso recibirás, un correo electrónico informándote el estatus de tu solicitud.

4. En algunos casos, se necesitarán documentos adicionales para aprobar la solicitud.

PASO 1 - Llenado del formulario

Datos personales necesarios:

1. Nombre y apellido
2. Fecha de nacimiento
3. País y ciudad de nacimiento
4. Género
5. Estado civil
6. Nacionalidad

Apellido(s) * <input type="text" value="Apellido(s)"/> ? <small>Escriba sus apellidos tal y como aparecen en su pasaporte</small>	Nombre(s) * <input type="text" value="Nombre(s)"/> ? <small>Escriba su nombre tal y como aparece en su pasaporte</small>
Fecha de nacimiento * <input type="text" value="Fecha de nacimiento"/> ?	País de nacimiento * <input type="text" value="Seleccione un país"/> ?
Lugar de nacimiento * <input type="text" value="Lugar de nacimiento"/> ?	Género * <input type="radio"/> Hombre <input type="radio"/> Mujer
Estado civil * <input type="text" value="Seleccione"/> ?	País de nacionalidad * <input type="text" value="Seleccione un país"/> ?

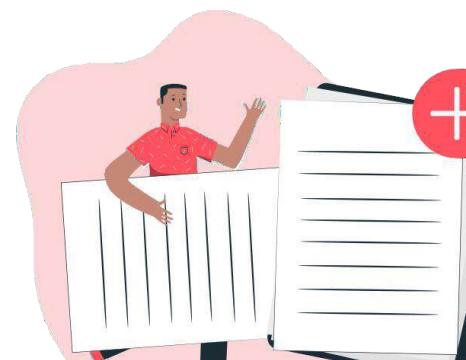

Una vez ingresados los datos personales, tendrás que capturar los datos de tu pasaporte:

1. Número
2. País en el que se emitió el pasaporte
3. Fecha de emisión y de expiración
4. Nacionalidad
5. Responder si has solicitado entrar o permanecer en Canadá

Proporcione los datos del pasaporte que utilizará para entrar en Canadá. Introduzca estos datos exactamente como aparecen en su pasaporte.

País del Pasaporte *	Número de pasaporte *
<input type="text" value="Seleccione un país"/> ?	<input type="text" value="Número de pasaporte"/> ?
Fecha de expedición del pasaporte *	Fecha de vencimiento del pasaporte *
<input type="text" value="Fecha de expedición del pasaporte"/> ?	<input type="text" value="Fecha de vencimiento del pasaporte"/> ?
¿Es usted ciudadano de cualquier otro país? *	?
<input type="radio"/> Sí <input checked="" type="radio"/> No	
¿Ha solicitado anteriormente la entrada o la permanencia en Canadá? *	?
<input type="radio"/> Sí <input checked="" type="radio"/> No	

El formulario te solicitará información laboral y/o académica:

1. Profesión
2. Puesto de trabajo
3. Nombre de empleador o escuela/universidad
4. País
5. Ciudad
6. Año de Inicio de labores

<p>Profesión *</p> <p>Trabajos de educación, derecho, sociales, con ▼</p> <p><small>Seleccione la opción que mejor describa su situación de empleo actual.</small></p>	<p>Puesto de trabajo *</p> <p>Seleccione ▼</p> <p><small>Seleccione la opción que mejor describa su trabajo.</small></p>
<p>Nombre del empleador o de la escuela/universidad *</p> <p>Nombre del empleador o de la escuela/universidad ?</p>	<p>País *</p> <p>Seleccione un país ▼ ?</p>
<p>Ciudad *</p> <p>Ciudad ?</p>	<p>Año de inicio *</p> <p>Seleccione ▼ ?</p>

Una vez capturada la información anterior, tendrás que proporcionar un correo electrónico y un número de celular:

<p>Dirección de correo electrónico *</p> <p>Dirección de correo electrónico ?</p>	<p>Confirmar dirección de correo electrónico *</p> <p>Confirmar dirección de correo electrónico</p>
<p>Número de teléfono móvil/celular *</p> <p>Seleccione u... ▼ Número de teléfono móvil/celular ?</p>	

El siguiente paso será capturar tu dirección:

Introduzca la dirección donde vive. No escriba un apartado de correos.

<p>Nombre de la calle *</p> <p>Nombre de la calle ?</p>	<p>Nombre de la calle línea 2(opcional)</p> <p>Nombre de la calle línea 2</p>
<p>Número de la calle *</p> <p>Número de la calle ?</p>	<p>Número de apartamento(opcional)</p> <p>Número de apartamento ?</p>
<p>Ciudad/pueblo *</p> <p>Ciudad/pueblo ?</p>	<p>País *</p> <p>Seleccione un país ▼ ?</p>

Posteriormente, tendrás que contestar un breve cuestionario:

¿Alguna vez le rechazaron una visa o permiso, le negaron la entrada o le deportaron de Canadá o cualquier otro país? *

Sí No ?

Tenga en cuenta que las Autoridades de Inmigración podrá revisar la información proporcionada.

En los últimos dos años, ¿le diagnosticaron tuberculosis o estuvo en contacto cercano con una persona con tuberculosis? *

Sí No ?

¿Tienes alguna de estas condiciones de salud? *

No ▼

¿Alguna vez ha cometido un delito o ha sido arrestado, acusado o condenado por un delito en cualquier país o territorio? *

Sí No

El robo, asalto, homicidio involuntario, conducción peligrosa, conducir bajo la influencia de drogas o alcohol, posesión o tráfico de drogas o sustancias controladas se consideran delitos penales. Tenga en cuenta que las autoridades de inmigración pueden revisar la información proporcionada.

Para finalizar, te pedirán el consentimiento y la aceptación de los términos que conlleva la solicitud de la eTA:

Consentimiento y declaración

La información proporcionada al CIC (Ciudadanía e Inmigración de Canadá) se recopila bajo la autoridad de la Ley de Inmigración y Protección de los Refugiados (IRPA) para determinar la admisibilidad a Canadá. La información proporcionada puede ser compartida con otras instituciones gubernamentales canadienses como por ejemplo, pero no solo, la Agencia de Servicios Fronterizos de Canadá (ASFC), la Real Policía Montada de Canadá (RPMC), el Servicio Canadiense de Inteligencia y Seguridad (CSIS), el Ministerio de Asuntos Exteriores, Comercio y Desarrollo (DFATD), el Departamento de Empleo y Desarrollo Social de Canadá (ESDC), la Agencia Tributaria de Canadá (CRA), gobiernos provinciales y autónomos y gobiernos extranjeros de acuerdo con el subapartado 8(2) de la Ley de Privacidad.

[Leer más](#)

Declaración del solicitante

He leído y entendido los términos y condiciones y la política de privacidad.

Declaro que la información que he proporcionado en esta solicitud es veraz, completa y correcta.

Te recomendamos revisar que no haya ningún error en la información que capturaste en el formulario, ya que no podrás editarla una vez que la hayas enviado.

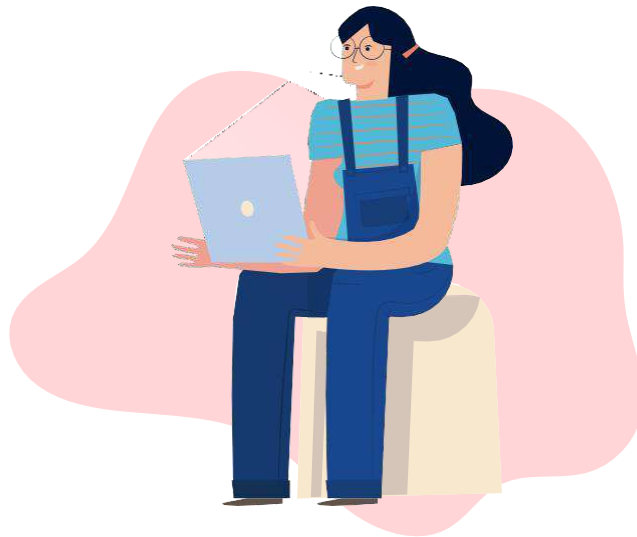

PASO 2 - Pago del trámite

Es importante que tengas a la mano una tarjeta de débito o crédito, ya que el costo por realizar el trámite es de \$7 dólares canadienses.

PASO 3 - Confirmación del estatus del trámite

Recibirás por correo electrónico la confirmación de tu solicitud:



Status : eTA approved

Name :

Passport number :

eTA number :

Expiration : 2022/06/15

Your application for an Electronic Travel Authorization (eTA) has been approved. You are now authorized to travel to Canada by air.

When you travel to Canada, you will need to bring the passport you used to apply for your eTA, as the eTA is electronically linked to it. Should you obtain a new passport, you will need to apply for a new eTA. Airline check-in staff and the Canada Border Services Agency will have electronic access to your eTA status using your passport.

In the future, you can verify the status and expiration of your eTA by using the [eTA Check Status Tool](#). To do this, you will need the eTA number noted above and details from the passport you used to apply for your eTA.

For information on what to see and do in Canada, visit www.Canada.travel. See you in Canada!

Do you plan on visiting the United States? You may require authorization through the Electronic System for Travel Authorization (ESTA). Find out more on the [ESTA website](#).

4. Aprobación de eTA

La mayoría de las autorizaciones electrónicas para ingresar en Canadá son emitidas en menos de 24 horas, en algunos casos puede llevar más tiempo el proceso.

En un bajo número de casos se puede requerir información adicional antes de que la solicitud de una Visa eTA Canadá sea aprobada. En caso de ser así la embajada de Canadá se pondrá en contacto contigo y te asesorarán acerca de los siguientes pasos.

Esto podría incluir la solicitud de documentos adicionales o una entrevista en la oficina de visados de Canadá más cercana.





NOTA IMPORTANTE: Cuando tu eTA sea aprobada, la autorización estará vinculada al pasaporte que utilizaste para hacer la solicitud. Es necesario que presentes el mismo pasaporte cuando te registres en el mostrador de la aerolínea para tu vuelo a Toronto.

El personal de la aerolínea escaneará tu pasaporte para confirmar que tienes tu eTA. En caso contrario no te permitirán abordar tu vuelo.

Cuando recibas la confirmación de tu eTA, te pedimos enviarla lo antes posible a la agencia oficial “Promociones y Convenciones” junto con tu pasaporte para confirmar tu asistencia y la de tu acompañante a las Vacaciones de Toronto.

El envío lo puedes realizar vía correo electrónico o si lo prefieres por medio de WhatsApp.

Mail: vacacionesherbalfeproconmex.com

WhatsApp: (55) 6864-7322